CARTA ORGANISASI
PROGRAM PERKHIDMATAN FARMASI
KEMENTERIAN KESIHATAN MALAYSIA

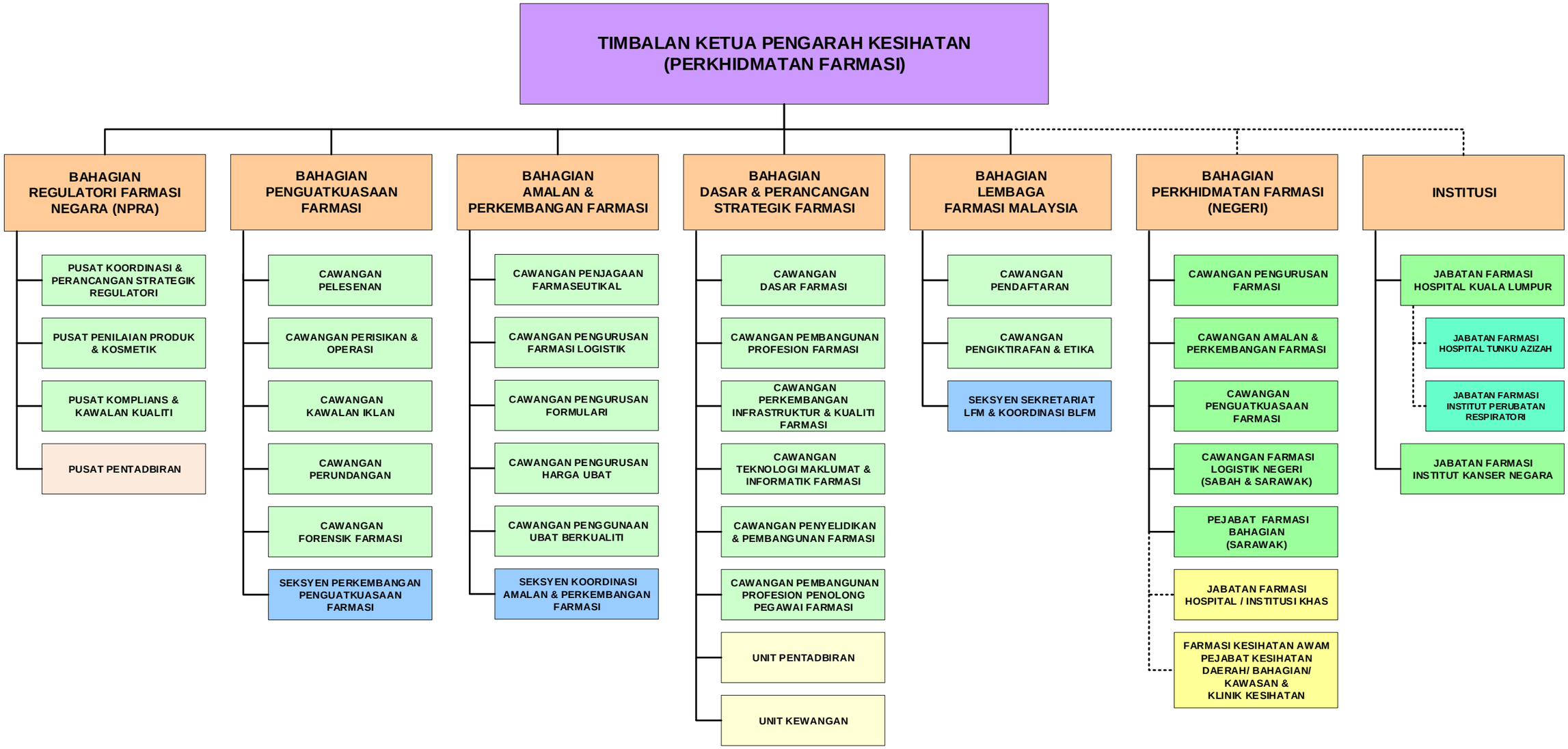

Kemaskini pada 26 Februari 2025